

# MMS MUTEXIL



PRENDAS de uso corto

Bacou-Dalloz

# EDITORIAL



## EL ESPECIALISTA DE LOS PRODUCTOS DE USO CORTO DEL GRUPO BACOU-DALLOZ

**P**roporcionar una buena protección individual en el lugar de trabajo es una condición esencial para que las personas puedan ejercer su actividad con toda confianza, cualquiera que sea su entorno y el tipo de equipo deseado.

A través de una gama de productos que garantizan una protección de la cabeza a los pies contra una gran variedad de riesgos, Mutexil (el especialista de los productos de uso corto en el seno del grupo Bacou-Dalloz) le aconseja y le guía según la protección buscada.

La experiencia adquirida y el perfecto conocimiento de las limitaciones de diferentes oficios como el agroalimentario, la salud, los servicios y la alta tecnología proporcionan a Mutexil una experiencia reconocida en el análisis de los problemas tanto de protección individual diaria como de protección del medio ambiente de trabajo.

Gracias a las implantaciones a nivel internacional de Bacou-Dalloz, Mutexil está en disposición de responder a las expectativas de profesionales procedentes de todas las regiones del mundo.

Todos los artículos fabricados por Mutexil son objeto de estrictos controles de calidad con el estándar ISO 9000 como nivel mínimo de referencia. Además, los productos seleccionados presentan características técnicas que permiten proponer niveles de protección a veces superiores a las normas vigentes, con el fin de que el usuario pueda llevar su equipamiento con toda confianza.

Pero, la eficacia máxima no sirve de nada si el producto no es utilizado. Este es el motivo por el que Mutexil presta una atención particular a la concepción de sus distintos artículos, dando principal prioridad a la ergonomía, al confort y a la practicidad de uso. De esta forma, Mutexil contribuye a favorecer el uso sistemático de equipos de protección y, por lo tanto, a mejorar la protección del individuo en general.

Para guiarle en la elección del producto de uso corto mejor adaptado, nuestro folleto se compone de distintas secciones. Estas se corresponden con familias de productos particulares, que son objeto de recomendaciones específicas.

# SUMARIO

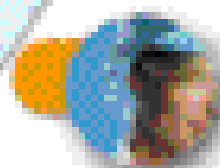

P. 4 Los gorros



P. 8 Las mascarillas

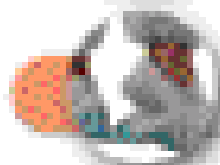

P. 10 Las calzas

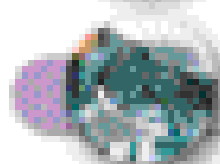

P. 12 Los guantes

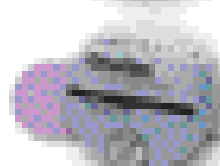

P. 13 Los accesorios

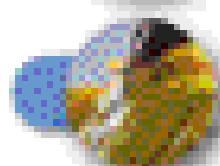

P. 14 Los Spacels



P. 17 Los Rainlight

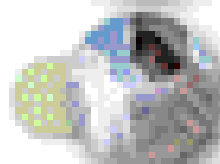

P. 18 Los monos



P. 19 El mono Mutex



P. 20 Las batas



P. 22 Los delantales

Se encuentran disponibles  
5 tipos de embalaje  
según los artículos :



En bolsa  
de distintas capacidades



En caja distribuidora  
de distintas capacidades



En caja de cartón  
de distintas capacidades



En rollo de distintas longitudes



Con distribuidor mural

# LOS GORROS



Ya sea el sector de la salud, de la alta tecnología o del agroalimentario, la contaminación procedente de elementos capilares debe ser eliminada. Con el fin de garantizar una prestación o un producto acabado de calidad, se deben llevar a cabo unas normas de higiene estrictas en todas las fases de manipulación y de tratamiento. El uso de un gorro adaptado a las condiciones de trabajo y que cubra el conjunto del pelo o de la barba resulta, por tanto, indispensable. Mutexil, que dispone de una amplia selección de carlotas, gorras, gorros y accesorios, está en disposición de responder a sus expectativas en términos de protección, cualquiera que sean las circunstancias.

## Carlota redonda

Carlota redonda de Polipropileno sin tejer 18 gr. HACCP. Elástico revestido cosido.



**Azul**  
Ø : 53 cm.  
Ref. : 45 612 03



**Blanca**  
Ø : 53 cm.  
Ref. : 45 613 03



**Verde**  
Ø : 53 cm.  
Ref. : 46 612 04



Ø : 53 cm.  
Ref. : 45 613 04



**Blanca**  
Ø : 48 cm.  
Ref. : 33 220 68

Ø : 53 cm.  
Ref. : 45 220 90

Ø : 61 cm.  
Ref. : 45 613 25



Ø : 53 cm.  
Ref. : 33 220 90

Ø : 61 cm.  
Ref. : 45 613 05

## Carlota CLIP "Acordeón"

### ESPECIAL CONFORT E HIGIENE.

Polipropileno sin tejer 14 gr, con doble elástico plano y extremidades soldadas. Longitud en plano: 51 cm, anchura en plano: 50 cm. HACCP.



Ref. : 33 220 60    Blanca  
Ref. : 45 613 21    Azul  
Ref. : 45 613 22    Verde



Ref. : 45 613 30    Blanca  
Ref. : 45 613 33    Azul  
Ref. : 45 613 34    Verde



## Carlota gorra

### MODELO CON VISERA.

De Polipropileno sin tejer 15 gr, cosida y con elástico HACCP.



**Blanco**  
Ref. : 33 220 79

**Azul**  
Ref. : 45 613 19



**Blanco**  
Ref. : 45 220 79

**Azul**  
Ref. : 45 613 23



## Ofertas complementarias

### Distribuidor de acero inoxidable

Para caja de 250 carlotas CLIP "Acordeón".  
Ref. : 45 900 15



**Gorra sencilla blanca**



**PARA PELO CORTO.**  
 Polipropileno blanco sin tejer 40 gr,  
 cosida. HACCP.  
 Ref : 33 220 44



Mismo modelo.  
 Ref : 45 220 44



**Gorra redecilla**



**PARA PELO LARGO.**  
 Polipropileno sin tejer 45 gr cosida  
 y redecilla 15 gr con elástico.  
 HACCP.

Ref. : 42 048 23 Blanca  
 Ref. : 45 613 18 Azul



Ref. : 45 048 23 Blanca  
 Ref. : 45 613 24 Azul

**Capucha protectora elástica tipo "Yelmo"**



**MODELO ESPECIAL MATADERO.**  
**ESPECIAL HIGIENE.**  
 Polipropileno blanco sin tejer 30 gr,  
 modelo mascarilla higiénica filtrante  
 2 pliegues incorporados  
 Mascarilla y elásticos cosidos.  
 Ref. : 33 220 49



**ESPECIAL HIGIENE.**  
 Modelo sencillo.  
 Ref. : 33 220 43



**Pasamontañas**



**ESPECIAL HIGIENE.**  
 Polipropileno blanco sin tejer 35 gr -  
 gran abertura recortada.  
 Montaje mediante soldaduras.  
 Ref. : 45 604 02



**ESPECIAL HIGIENE.**  
 Idem con abertura pequeña.  
 Ref. : 45 604 03



**Ofertas complementarias**

**Capucha protectora para anudar blanca**



Polipropileno blanco 35 gr, soldado.  
**ESPECIAL HIGIENE.**  
 Ref. : 45 604 09

**Subcasco elástico**



**ESPECIAL HIGIENE.**  
 Polipropileno blanco sin tejer 30 gr.  
 Gorro para utilizar debajo de un casco  
 para una mayor higiene. Color blanco.  
 Ref. : 45 602 05

**Subcasco no elástico**



**ESPECIAL HIGIENE.**  
 Polipropileno blanco sin tejer 35 gr.  
 Gorro para utilizar bajo un casco  
 para una mejor higiene. Color blanco.  
 Ref. : 45 602 02

**¿Lo sabía usted?**

El método HACCP (Hazard, Analysis, Contamination, Control Point), procedente del otro lado del Atlántico se aplica actualmente a todos los eslabones de la cadena alimenticia. Para que ésta sea respetada, es indispensable crear unos procedimientos de vestimenta del personal así como de limpieza de las zonas de producción y de almacenamiento. La oferta Mutexil respeta perfectamente estos imperativos en términos de protección y de higiene, ya que está constituida por artículos que protegen tanto al hombre como a su medio ambiente de trabajo.

# LOS GORROS

## Gorro plano ventilado



### ANTITRANSPIRACIÓN.

100% viscosa absorbente 35 gr.  
En rollo. Longitud : 31 cm,  
altura : 8,5 cm.  
Ref. : 33 220 81



## Gorro plano sin tejer ventilado



Polipropileno y viscosa sin tejer, 28 gr.  
Longitud : 30 cm, altura : 8,5 cm.  
Ref. : 45 585 11



Mismo modelo.  
Ref. : 45 585 14

## Gorro ovalado con elástico



Polipropileno sin tejer 25 gr.  
Con elástico en la nuca para el ajuste  
del contorno de cabeza. Color blanco.  
Ref. : 33 221 62



## Corona cartulina blanca



Papel acartonado 170 gr extra blanco  
Ref. : 45 586 01

Mismo modelo con ribete rojo.  
Ref. : 45 586 02

Mismo modelo con ribete azul.  
Ref. : 45 586 03



## Cinta recoge pelo reutilizable para corona de cartulina



De materia plástica blanca.  
Ref. : 45 586 04

## Gorro ajustable estándar



De papel extra blanco  
liso 90 gr y con fondo  
perforado 15 gr.  
Todos nuestros modelos  
pueden ser personalizables  
en 1, 2 ó 3 colores  
a partir de 1000 piezas.  
Longitud : 27,8 cm,  
altura : 8,5 cm.

Ref. : 33 220 55



Mismo modelo  
con ribete rojo.  
Ref. : 33 220 53



Mismo modelo  
con ribete azul.  
Ref. : 33 220 54



Mismo modelo  
con ribete verde.  
Ref. : 33 220 56



## Protector de mentón / barba



100% polipropileno  
blanco sin tejer 18 gr  
con sujeciones mediante  
elásticos ESPECIAL  
CONFORT.  
HACCP.  
Ref. : 45 611 01



## Ofertas complementarias

### Distribuidor de acero inoxidable



Para caja de gorros de papel ajustables Estándar.  
Ref. : 45 900 06



### Gorro Lucullus, "Grand Standing" (Lujo)

#### ANTITRANSPIRACIÓN.

100% viscosa absorbente sin tejer, con pliegues 45 gr, ajustable con cinta 80 gr y con red protectora para el pelo 60 gr - Altura : 20 cm, anchura : 67 cm.

Ref. : 45 592 22

Mismo modelo altura 25 cm.

Ref. : 45 592 23

Personalizables a partir de 100 piezas.



### Gorro universal abierto



Papel gofrado extra blanco 85 gr, ajustable.

Altura : 20,5 cm sin pliegues.

Ref. : 45 592 06

### Gorro de cocinero de papel



#### CINTA ANTITRANSPIRACIÓN.

Con cinta de confort 100% viscosa absorbente, cerrada - Altura : 25 cm.

Ref. : 45 592 02



### Gorro universal abierto viscosa



100% viscosa 80 gr absorbente blanca estampada.

Altura : 21 cm, anchura 67 cm.

Sin pliegues.

Ref. : 45 592 30



### Gorro "Grand Chef"



Gorro de cartulina ondulada, con cinta de confort ANTITRANSPIRACIÓN.

100% viscosa absorbente, cerrada - Altura : 22 cm.

Ref. : 33 220 66



### Gorro 1/2 alto abierto



Papel liso o crepé 100 gr extra blanco estampado gris claro, ajustable.

Altura : 20 cm sin pliegues.

Ref. : 45 592 12

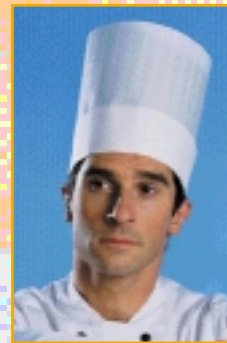

### Gorro con pliegues papel crepé



Cinta 90 gr y fondo de gorro 38 gr, ajustable, cerrado.

Altura : 23,5 cm, anchura 28 cm extensible hasta 32 cm

(Es decir, para contorno de cabeza de 56 a 64 cm).

Posible personalización (consultarnos).

Ref. : 45 592 05

# LAS MASCARILLAS



Con el fin de tranquilizar a sus pacientes o a su clientela sobre las condiciones higiénicas y de seguridad aplicadas, los profesionales de la salud y del agroalimentario se equipan con mascarillas eficaces contra los riesgos de contaminación, y agradables de llevar.

La gama de productos de uso corto de Mutexil protege al hombre y a su medio ambiente mediante el uso de artículos que optan por la ergonomía y la eficacia en términos de seguridad y de higiene.

## Mascarilla higiénica



Modelo un pliegue de papel blanco, borde cosido.  
Sujeciones mediante elásticos. HACCP.  
Ref. : 33 590 10

Modelo dos pliegues de papel blanco, borde cosido.  
Sujeciones mediante elásticos. HACCP.  
Ref. : 33 590 08



## Mascarilla higiénica 2 pliegues de Polipropileno blanco



Con ajuste nasal  
y elástico redondo  
para un mayor confort  
en caso de uso  
prolongado  
HACCP.  
Ref. : 45 610 16



## Mascarilla higiénica de Polipropileno verde



**Modelo ALTA FILTRACIÓN**  
**3 pliegues de Polipropileno verde**  
Con bordes soldados, ajuste nasal  
y sujeciones mediante 4 cintas cosidas.  
Ref. : 45 609 14



**Modelo de uso médico**  
2 pliegues con ajuste nasal  
y sujeciones mediante cordones.  
Modelo alta filtración higiénica.  
Ref. : 45 609 15



**Modelo CIRUGÍA**  
Mismo modelo.  
Envasado en bolsa doble.  
Ref. : 45 609 19

## Ofertas complementarias

### Mascarilla higiénica visitante



Mascarilla un pliegue en guata de celulosa de 28 gr, borde cinta papel pegado,  
con 2 elásticos orejas. HACCP.  
Ref. : 45 610 13

### Mascarilla higiénica 1 pliegue de Polipropileno blanco con filtro



MASCARILLA CONFORT. HACCP.  
Ref. : 45 610 14



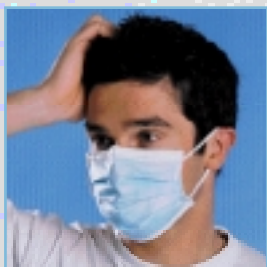

### Mascarilla Alta filtración Higiene



#### PARA ATMÓSFERA PROTEGIDA.

3 pliegues de Polipropileno sin tejer azul filtrante :  
con ajuste nasal y elástico orejas.  
Ref. : 33 590 17

### Mascarilla higiénica



#### 3 PLIEGUES DE POLIPROPILENO AZUL.

Con ajuste nasal y sujeciones mediante elásticos de orejas.  
HACCP.  
Ref. : 33 590 18

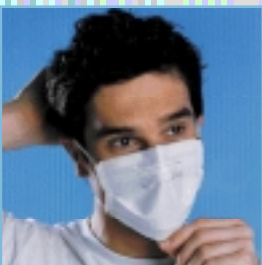

### Mascarilla M.S.95-01



Mascarilla respiratoria antipolvo  
y partículas sólidas, de viscosa sin tejer  
y Polipropileno filtrante de la clase FFP1S.  
Con ajuste nasal.  
Ref. : 33 590 07

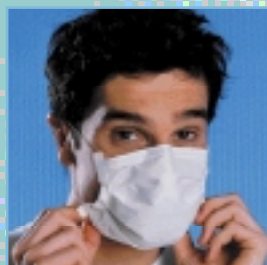

### Mascarilla higiénica de viscosa sin tejer 45 gr



REFORZADO "AA45".  
ESPECIAL HIGIENE.  
Con elásticos transversales.  
Ref. : 45 590 03

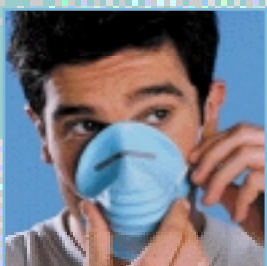

### Mascarilla higiénica concha de Polipropileno azul



SIN TEJER Y PREFORMADA.  
ESPECIAL HIGIENE.  
Con ajuste nasal y sujeciones mediante elásticos de orejas.  
Ref. : 33 590 09

## Ofertas complementarias

### Mascarilla MI-CRON 6-L-54



Mascarilla antipolvo de confort de viscosa  
sin tejer blanca. Con ajuste nasal y sujeciones  
mediante elásticos de orejas. ESPECIAL HIGIENE.  
Ref. : 45 610 03

### Distribuidor inox

Para cajas de mascarillas 1 pliegue y 2 pliegues papel.  
Ref. : 45 900 08

## ¿Lo sabía usted?

Las mascarillas de protección permiten limitar la expulsión de bacterias o de cuerpos extraños ligada al fenómeno natural de la respiración o a los estornudos. El número de pliegues en una mascarilla define el nivel de filtración. A mayor número de pliegues, mayor nivel de filtración. Para conservar toda su eficacia, una mascarilla desechable debe ser cambiada regularmente, teniendo en cuenta las condiciones de trabajo y el nivel de riesgo.

# LAS CALZAS

Constantemente en contacto con el suelo, tanto en interior como en exterior, la suela de los zapatos es un portador muy importante y casi permanente de contaminantes diversos. El uso de calzas de forma continua o puntual, sobre todo para los visitantes, es indispensable en numerosos sectores de actividad como por ejemplo el agroalimentario, la salud (concretamente en medio hospitalario), y la industria de precisión o de alta tecnología. Se emplean distintos métodos de fabricación para responder de forma satisfactoria a las expectativas de las distintas categorías de usuarios y proponerles calzas fáciles de usar.

## Cubrezapatos de Polipropileno blanco 45 gr



Con elástico y bordes soldados -  
Longitud : 37,5 cm. Altura : 15,5 cm - HACCP.  
Ref. : 45 598 02

## Cubrezapatos de Polipropileno blanco 40 gr



Cosido y con elástico, sin costura en la planta y sin suela  
plastificada - Longitud : 40 cm. SA.  
Ref. : 33 351 16

## Cubrezapatos de Polipropileno blanco 40 gr



Cosido y con elástico, con costura en la planta y sin suela  
plastificada - Longitud : 40 cm SA.  
Ref. : 33 351 17

## Cubrezapatos impermeable



**GRAN RESISTENCIA MECÁNICA.**  
**ATMÓSFERA PROTEGIDA.**  
100 % Polietileno gofrado blanco 130µ,  
con elástico y bordes soldados.  
Longitud : 40 cm, Altura : 19,5 cm.  
Ref. : 45 798 01

## ¿Lo sabía usted?

Una suela de zapato transporta miles de bacterias por centímetro cuadrado. El uso de calzas es por lo tanto indispensable en numerosas industrias, y particularmente para los visitantes. Para facilitar la creación de procedimientos de higiene de calidad, se han diseñado unos kits para visitantes.



**Cubrezapatos Polypro - Suela PE**



**ANTIDESLIZANTE/ TRANSPIRANTE / TRANSMISIÓN DE PARTÍCULAS LIMITADA.**

Cubrezapatos de Polipropileno blanco 45 gr con suela alta resistencia :  
 Polietileno calandrado blanco o azul 80µ, con elástico y bordes soldados -  
 Longitud : 40 cm, altura : 15,5 cm y anchura de suela : 16 cm.

- Ref. : 45 598 24 Suela alta resistencia plastificada blanca X2
- Ref. : 45 598 25 Suela alta resistencia plastificada azul X2



**ANTIDESLIZANTE y TRANSPIRANTE.**

Cubrezapatos de Polipropileno blanco 45 gr con suela alta resistencia :  
 Polietileno calandrado blanco o azul 60µ, con elástico y bordes soldados -  
 Longitud : 40 cm, Altura : 15,5 cm y anchura de suela : 13 cm.

- Ref. : 45 598 27 Suela plastificada azul atenuado X2
- Ref. : 45 598 26 Suela plastificada blanco atenuado X2



**Cubrebotas de polietileno martillado transparente 70µ**



**ANTIDESLIZANTE e IMPERMEABLE. ESPECIAL HIGIENE.**

Con elásticos de ajuste y bordes soldados.  
 Longitud : 40cm, Altura : 45 cm.  
 Ref. : 45 799 11



**Cubrebotas de polietileno gofrado blanco 130µ**



**EXCELENTE RESISTENCIA MECÁNICA / IMPERMEABLE / ANTIDESLIZANTE. ATMÓSFERA PROTEGIDA.**

Modelo talla pequeña ; Longitud : 36 cm, Altura : 43 cm.  
 Con elástico de ajuste al tobillo.  
 Ref. : 45 799 08

Mismo modelo longitud 42,5 cm.  
 Ref. : 45 799 09

**Kit visitante**



Contiene :  
 Cubrezapatos de PVC azul (Ref. : 33 351 13).  
 Carlota redonda diámetro 53 cm (Ref. : 33 220 90)  
 o Gorro ovalado (Ref. : 33 221 62).  
 Mascarilla papel 1 pliegue (Ref. : 33 590 10).  
 Bata visitante de polietileno transparente  
 con capucha protectora y automáticos.  
 (Ref. : 41 801 76). HACCP.



- Con carlota Ref. : 33 220 31
- Con gorro ovalado Ref. : 33 220 26



**Cubrezapatos "Visitante" CPE**



Polietileno azul granitado 25µ, soldado.  
 Longitud : 36 cm. Altura : 15 cm - HACCP.  
 Ref. : 33 351 13

# LOS GUANTES



Cualquiera que sea el oficio o el tipo de manipulación realizada, las manos están sistemáticamente en contacto con un producto o con un individuo. La protección de las manos es una operación especial, ya que el equipo empleado no debe afectar al tacto ni a la precisión del gesto.

La gama de guantes de uso corto propuesta por Mutexil responde a todas las condiciones de uso. Su embalaje en caja distribuidora facilita, además, el uso de los guantes así como su renovación regular.



## Guante latex empolvado AQL 1,5

Tallas S, M, L y XL.  
Ref. : 45 800 21 Natural  
Ref. : 45 800 31 Azul



## Guante nitrilo ligeramente empolvado AQL 1,5

Tallas S, M, L y XL.  
Ref. : 45 800 91 Azul



## Guante nitrilo sin empolver AQL 1,5

Tallas S, M, L y XL.  
Ref. : 45 800 81 Azul



## Guante vinilo empolvado AQL 1,5

Tallas S, M L y XL.  
Ref. : 45 800 01 Natural  
Ref. : 45 800 11 Azul



## Guante veterinario

PE naranja translúcido 30µ. 50 cm.  
Ref. : 45 800 08  
PE naranja 90 cm.  
Ref. : 45 800 10

## Guante vinilo sin empolver AQL 1,5

Tallas S, M L y XL.  
Ref. : 45 801 01 Natural



## Guante PE martillado

guantes translúcidos 30µ. Distribuidor mural (pieza) Tallas M y L. GASOLINERA.  
Ref. : 20 943 50



# LOS ACCESORIOS

## Manga de protección de Polipropileno recubierto de Polietileno



**IMPERMEABLE** blanco 40 gr. Con elásticos soldados.  
Medidas : 36 x 18 cm. HACCP.  
Ref. : 33 220 47



## Manopla impermeable



Guata blanca 55 gr y Polietileno azul espesor 20µ en forma de dos capas termosoldadas.  
Medidas : 23 x 15 cm + vuelta 1,2 cm. Salud.  
Ref. : 45 801 00

## Rollo OMNITEX PLUS

333 paños de uso único muy resistentes y multiusos.

**GRAN PODER DE ABSORCIÓN Y BUEN AISLAMIENTO TÉRMICO.**

Medidas : 57 x 29 cm. HACCP.  
Ref. : 45 891 50



## Manga de protección de polietileno



Espesor 25µ. Con elásticos soldados.  
Medidas : 40 x 20 cm. HACCP.  
Ref. : 33 220 48 Blanco  
Ref. : 33 220 50 Transparente  
Ref. : 33 220 46 Azul

## Paños de limpieza OMNITEX 80



Multiusos 42 x 40 cm. Lavables. Tratamiento bacteriostático.

- Ref. : 45 891 00 Blanco
- Ref. : 45 891 01 Azul
- Ref. : 45 891 04 Verde
- Ref. : 45 891 02 Amarillo
- Ref. : 45 891 03 Rosa



Distribuidor inox fijación mural  
Ref. : 45 900 07





## Distribuidores Inox

Para cajas de guantes de latex, vinilo y nitrilo desechables.  
Réf. : 45 900 12



## ¿Lo sabía usted?

 Esta indicación significa que el producto responde a la norma vigente para la manipulación de alimentos. Desde el 8 de julio de 1992, el decreto ley nº 92-631 indica que todos los objetos y materiales destinados a entrar en contacto con género, productos y bebidas para la alimentación del hombre o de animales deben tener la autorización "Contacto Alimentario".

 EN 374 : Riesgos químicos

 EN 374-2 : Contaminación bacteriológica.

## Oferta complementaria

### Manga de protección alta resistencia SPACEL 45 x 20 cm



Manga de protección alta resistencia SPACEL 45 x 20 cm. Polietileno blanco - espesor 40µ - soldada con 2 elásticos cosidos. HACCP  
Ref. : 45 700 01

# LOS SPACELS

Debido a su clasificación en EPI (Equipo de Protección Individual), los monos Spacel responden a las normas más estrictas en términos de protección contra los contaminantes químicos, gaseosos y líquidos, así como el polvo. La diversidad de opciones permite satisfacer las restricciones específicas de nuestras industrias y adaptarse a las condiciones de trabajo más diversas.

## SPACEL 2000 EBJ - CE CAT.1



Mono de polietileno azul. Espesor 50µ, con capucha protectora, puños y tobillos elásticos. Cierre con cremallera, elástico de ajuste en la espalda. Equipo de protección individual de categoría 1, destinado a proteger contra los riesgos menores en medio profesional, es decir, contra las agresiones cuyos efectos son fácilmente reversibles (productos de mantenimiento poco nocivos, soluciones detergentes diluidas, grasas,...). Es apto para usos corrientes (contra los agentes atmosféricos, para trabajos de limpieza industrial,...).

Tallas M a XXXL EPI.

Ref. : 41 801 30

## SPACEL 2000 AP / EBJ - CE CAT.1



Idem con ventilación por válvula.

Tallas M a XXXL EPI.

Ref. : 41 801 31

## Kit PCB con gafas

SPACEL 2000 + gafas.

Talla M.

Ref. : 45 730 00



EN465

## ¿Lo sabía usted?

La clasificación de los Spacels en EPI responde a una normalización europea estricta de los productos:

Tipo 1 : Protección contra los gases.

Tipo 2 : Protección limitada contra los gases.

Tipo 3 : Protección contra los líquidos químicos.

Tipo 4 : Protección contra los aerosoles químicos.

Tipo 5 : Protección contra el polvo.

Tipo 6 : Protección contra las salpicaduras químicas.

Categoría 1 : Riesgos menores. Categoría 2 :

Riesgos intermedios. Categoría 3 : Riesgos mayores.

**SPACEL PLUS 3000 EBJ - CE CAT.2 - TIPO 6**

Mono de polietileno multicapa. Espesor 100µ, amarillo al exterior y blanco en el interior de la prenda, con capucha protectora, puños y tobillos elásticos. Cierre con cremallera, elástico de ajuste en la espalda. Equipo de protección individual de categoría 2 - tipo 6, particularmente adaptado a los riesgos de salpicaduras de líquidos químicos. La prenda es asimismo apta para todo tipo de protección de gran exigencia en materia de higiene o para los usos más corrientes (protección contra las grasas, intemperie, limpieza industrial,...).

Tallas M a XXXL. EPI.  
Ref. : 41 801 40

**SPACEL PLUS 3000 AP / EBJ - CE CAT.2 - TIPO 6**

Idem con ventilación por válvula. EPI.  
Tallas M a XXXL.  
Ref. : 41 801 33

**SPACEL PLUS 3000 AP / RA EBJ - CE CAT.3 - TIPO 4**

Idem con ventilación por válvula y solapa adhesiva.  
Tallas M a XXXL.  
Ref. : 41 801 48

**SPACEL PLUS 3000 RA / EBJ - CE CAT.3 - TIPOS 3 y 5**

Idem con solapa soldada y adherida y sin ventilación por válvula.  
Tallas M a XXXL.  
Ref. : 41 801 49

**SPACEL PLUS 3000 RA / GC / PS - CE CAT.3 - TIPOS 3 y 5**

Idem con solapa soldada y adherida + guantes nitrilo verdes pegados + adhesivo nuclear y pies soldados.  
Tallas M a XXXL.  
Ref. : 45 730 20



EN465

**Kit evolución 1**

SPACEL PLUS 3000 amarillo, guantes Nitrilo pegados con adhesivo nuclear y pies soldados y adheridos - CAT. 3 - TIPOS 3 y 5 + 1 mascarilla FF P3 + bolsa recuperadora con solapa adhesiva.  
Tallas M a XXXL.  
Ref. : 41 801 90

Tallas	Estatura	Contorno de pecho	Entrepierna
M /2	152-164	76-140	80
L /3	164-176	76-140	85
XL /4	176-188	76-140	90
XXL /5	188-200	76-140	97
XXXL /6	200-212	76-140	97

AP : Ventilación por válvula  
RA : Solapa adhesiva  
EBJ : Elásticos en los brazos y en las piernas  
GC : Guantes Pegados  
PS : Pies soldados

# LOS SPACELS

## SPACEL PLUS 4000 RA / EBJ - CE CAT.3 - TIPOS 3 y 5



Mono de Polietileno multicapa - espesor 150µ, verde al exterior y blanco en el interior de la prenda, con capucha protectora, puños y tobillos elásticos. Cierre con cremallera, solapa soldada y adherida, elástico de ajuste en la espalda. Equipo de protección individual de categoría 3 - tipos 3 y 5.

Esta prenda también es apta para todo tipo de protección de gran exigencia en materia de higiene o para usos más corrientes (protección contra las grasas, la intemperie, limpieza industrial, ...).

Tallas M a XXXL. EPI.

Ref. : 41 801 61



EN465

## SPACEL PLUS 4000 RA / GC / PS - CE CAT3 - TIPOS 3 y 5



Idem con guantes pegados con adhesivo nuclear + pies soldados.

Tallas M a XXXL.

Ref. : 45 740 40

## Kit evolución 2

SPACEL PLUS 4000 verde, guantes Nitrilo pegados con adhesivo nuclear y pies soldados y adheridos - CAT. 3 - TIPOS 3 y 5 utilizar con mascarilla completa. Bolsa recuperadora.

Talla M a XL.

Ref. : 45 741 10



# LOS RAINLIGHTS



## Traje de lluvia RAINLIGHT de polietileno



Espesor 100µ. Compuesto por una chaqueta con capucha protectora añadida, puños elásticos y cierre con cremallera de 25 cm y por un pantalón con elástico en la cintura y en el bajo de la pierna.

Tallas M o XL. HIGIENE.

Ref. : 45 750 45    Amarillo

Ref. : 45 750 42    Verde

## Pantalón de lluvia RAINLIGHT de polietileno



Espesor 100µ - con elástico en la cintura y en el bajo de la pierna.

Tallas M o XL. HIGIENE.

Ref. : 45 750 46    Amarillo

Ref. : 45 750 43    Verde

## Chaqueta de lluvia RAINLIGHT de polietileno



Espesor 100µ - con capucha protectora añadida, puños elásticos y cierre con cremallera de 25 cm.

Tallas M o XL. HIGIENE.

Ref. : 45 750 47    Amarillo

Ref. : 45 750 44    Verde



## Casaca amarilla de polietileno



Espesor 100µ : casaca con abertura en la espalda y dos puntos de atadura. Vuelta en el bajo, en la parte delantera y trasera de la prenda (efecto "bolsillo de recogida"), con elástico en los brazos. EPI de categoría 2 : prenda profesional, destinada a proteger contra las salpicaduras (tiempo limitado al contacto) de productos químicos líquidos.

Esta prenda protege la parte superior del cuerpo en la cara delantera, los brazos hasta los hombros y la parte baja del cuerpo para los goteos.

Tallas S a XXL.

Ref. : 45 737 00



EN465



# LOS MONOS

Para proteger a las personas de la humedad, en trabajos de mantenimiento, o para hacer frente a los agentes atmosféricos, Mutexil ha puesto a punto una amplia gama de productos. Con el fin de responder lo mejor posible a las expectativas más diversas y optando por la facilidad de uso (prendas concebidas para vestirse y desvestirse rápidamente y de forma sencilla), nuestra oferta se compone de monos, chaquetas y pantalones.



## Mono MS 3.5.6 - CE CAT.3 - TIPOS 5 y 6



Mono de Polipropileno 55 gr blanco sin tejer multicapa liso y eficaz en cuanto a protección y confort. Corte amplio para un mayor confort y duración, con capucha protectora, puños y tobillos elásticos. Cierre con cremallera con doble solapa de protección (encima y debajo) que sube hasta la barbilla. Elástico de ajuste en la espalda. Sin costuras en brazos y hombros para una mayor protección

### EXCELENTE RELACIÓN CALIDAD PRECIO.

Prenda de protección de uso único contra las agresiones químicas que puede ser utilizada en numerosos sectores como la pintura por pulverización, el automóvil, el sector alimentario, la metalurgia, los servicios sanitarios / veterinarios, la industria farmacéutica, química y electrónica, el desamiantado, el sector agrícola.

EPI de categoría 3 y de tipos 5 y 6.

Tallas S a XXL.

Ref. : 45 714 33



EN465

## Mono de Polipropileno blanco



40 gr, con capucha protectora, cintura, puños y tobillos elásticos, cierre con cremallera.

Tallas M a XXL. **HIGIENE.**

Ref. : 41 801 43

## Mono de Polipropileno blanco



40 gr, con cuello, cintura, puños y tobillos elásticos, cierre con cremallera.

Tallas L a XXL. **HIGIENE**

Ref. : 45 714 34



## Mono de Polipropileno azul marino



40 gr, con capucha protectora y 2 bolsillos, puños, tobillos elásticos, cierre con cremallera.

Tallas L a XXL. **HIGIENE.**

Ref. : 45 714 35

## Mono de Polipropileno azul marino



40 gr, con cuello y 2 bolsillos, puños, tobillos elásticos, cierre con cremallera.

Talla XL a XXL. **HIGIENE.**

Ref. : 45 714 32



# LA MUTEX

## Mono MUTEX - CE CAT.3 - TIPOS 5 y 6



Mono de Polipropileno blanco sin tejer 30 gr/m2 con membrana impermeable y transpirante 40µ MUTEX. Un cierre con cremallera larga (82 cm) que sube hasta la barbilla, una capucha protectora ajustada que proporciona al mono Mutex una excelente impermeabilidad.

Las costuras limitadas y bien colocadas así como la membrana impermeable y transpirante aportan al usuario un gran confort incluso cuando el mono Mutex es utilizado durante un largo periodo de tiempo. Su **SU PROPIEDAD ANTIESTÁTICA EN LAS DOS CARAS** permite al mono Mutex ser utilizado en los sectores más exigentes (Salas blancas, microelectrónica, pintura automóvil, higiene..)

EPI de categoría 3 y de tipos 5 y 6.

Tallas S a XXXL

Disponible 2º semestre 2003.

Ref. : 41 800 00



EN465



EN1149

Solapa de protección sobre la cremallera

Ausencia de costuras en brazos y hombros

Elásticos en los puños

2 caras antiestáticas

Transpiración

Agua

Membrana impermeable al agua

Elásticos en los tobillos

# LAS BATAS



Cualquiera que sea el sector de actividad, el uso de batas desechables de uso corto permite mantener condiciones de trabajo y de higiene máximas, incluso en ambientes muy sucios. Una protección eficaz contra las salpicaduras y las proyecciones impone renovar de forma regular los equipos. Numerosas materias y acabados diferentes están disponibles para satisfacer a todos los tipos de uso.



## Bata visitante estándar de polietileno



Espesor 30 $\mu$  - cierre mediante etiqueta adhesiva.  
Talla única (Longitud : 123 cm, anchura : 70 cm). HACCP.  
Ref. : 45 747 04 - Blanco



## Bata visitante PE con capucha protectora



Bata visitante de polietileno blanco opaco - espesor 15 $\mu$  con capucha protectora y cierre mediante automáticos.  
Talla única (Longitud : 160 cm, anchura : 70 cm). HACCP.  
Envasada individualmente.  
Ref. : 41 801 76

## Bata VETO de polietileno verde



Espesor 30 $\mu$  - Bata extra larga (155 cm) y con aberturas (Abertura de arriba : 20 cm y abertura de abajo : 30 cm).  
Talla única. HACCP.  
Ref. : 45 748 02

(Abertura de arriba : 20 cm y abertura de abajo : 60 cm).  
Talla única. HACCP.  
Ref. : 45 749 03

## Bata VETO Azul Metalizado, Manga "Tulipa"



De polietileno azul, espesor 30 $\mu$ . Talla única. HACCP.  
Ref. : 45 748 03





**Bata de Polipropileno blanco 45 gr recubierto de Polietileno**



**MODELO IMPERMEABILIZADO.**  
 Con cuello y 2 bolsillos, puños elásticos.  
 Cierre con automáticos.  
 Talla L a XXL HACCP.  
 Ref. : 45 747 11

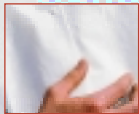

**Bata de Polipropileno blanco 40 gr**



Sin bolsillo, cuello, puños elásticos y cierre con automáticos.  
 Talla XL HACCP.  
 Ref. : 45 747 39



**Bata de Polipropileno blanco 40 gr**



Con cuello y 2 bolsillos, puños elásticos y cierre con cremallera.  
 Talla XL HACCP.  
 Ref. : 45 747 12

**Bata de Polipropileno blanco 40 gr**



Con cuello y 2 bolsillos, puños elásticos y cierre con automáticos.  
 Tallas L a XXL HACCP.  
 Ref. : 41 801 71

**Bata de Polipropileno azul 40 gr**



Con cuello y 2 bolsillos, puños elásticos y cierre con automáticos.  
 Talla XL HACCP.  
 Ref. : 45 747 13



**Bata de Polipropileno blanco 35 gr**



Cuello camisero, 1 bolsillo, sin elásticos en las mangas.  
 Cierre con automáticos.  
 Tallas L a XXL HACCP.  
 Ref. : 45 747 48



**Bata de Polipropileno blanco 30 gr**



Con elásticos en los puños y cierre espalda con cintas.  
 Talla XL HACCP.  
 Ref. : 45 747 44

# LOS DELANTALES



Como complemento de nuestra oferta de batas, están disponibles numerosos delantales con el fin de responder a las distintas expectativas de numerosas profesiones: agroalimentario, profesionales de la salud, servicios de mantenimiento, personal de colectividades locales, etc..

## Delantal PE



### Delantal PE 25 120 x 70 cm

De uso único de polietileno gofrado extra blanco - espesor 25 $\mu$ , longitud : 120 cm, anchura : 70 cm - HACCP.  
Ref. : 41 000 79

### Delantal PE 25 140 x 78 cm

Idem, longitud : 140 cm, anchura : 78 cm - HACCP.  
Ref. : 45 736 40

### Delantal PE 25 120 x 70 cm

Idem azul translúcido, longitud : 120 cm, anchura : 70 cm - HACCP.  
Ref. : 41 000 93

### Delantal PE 30

Idem gofrado extra-blanco - espesor 30 $\mu$ , longitud : 120 cm, anchura : 70 cm - HACCP.  
Ref. : 41 000 78

### Delantal PE 40

Idem gofrado extra blanco - espesor 40 $\mu$ , longitud : 120 cm, anchura : 70 cm - HACCP.  
Ref. : 41 000 90



### Delantal PE 70 140 x 70 cm

De uso único de polietileno gofrado extra blanco - espesor 70 $\mu$ , longitud : 140 cm, anchura : 70 cm - HACCP.  
Ref. : 45 736 10



### Delantal PE 100 120 x 70 cm

Idem de polietileno blanco - espesor 100 $\mu$ , longitud : 120 cm, anchura : 70 cm - HACCP.  
Ref. : 45 736 07



## Delantal PLP 45 g recortado - Blanco



Delantal de Polipropileno 45 gr recortado.  
Altura : 115 cm x 70 cm. HIGIENE.  
Ref. : 45 606 02



Altura : 70 cm, anchura : 75 cm.  
Ref. : 45 736 17



Altura : 115 cm, anchura : 70 cm.  
Ref. : 45 606 06



Altura : 48 cm, anchura : 55 cm.  
Ref. : 45 736 15



## Babero con bolsillos "Geriatría"



Una cara de guata de celulosa 28 gr blanca y una cara de polietileno (impermeabilizante) azul - espesor : 25 $\mu$  - Medidas : 40 x 55 cm. SA. (Salud)  
Ref. : 45 597 00

## Babero dentista



Una cara de guata y una cara de PE (impermeabilizante) azul 45 gr - Medidas : 36 x 65 cm. HY (Higiene).  
Ref. : 45 597 14



## Babero modelo pequeño para niños



Una cara de guata de celulosa y una cara de polietileno (impermeabilizante) blanco 45 gr con cintas para anudar.  
Medidas : 24,5 x 25 cm.  
Ref. : 45 597 02



Medidas : 30 x 29,5 cm.  
Ref. : 45 597 03



Medidas : 24 x 27 cm.  
Forma "Baby-boom"  
Ref. : 45 597 11





**Delantal guata PE 120 x 70**

250

Blanco  
Ref. : 45 606 01

Existe en azul  
Ref. : 45 606 07



**Delantal CEYLAN 90 x 115**

10 Delantal de polietileno para todo uso, lavable a 40 °C, presenta una gran resistencia de alargamiento de 750%.  
Ref. : 45 736 22

Existe en azul  
Ref. : 45 736 23



**Delantal SAMOA 90 x 115**

10 Delantal flexible y ligero, de Poliuretano 0.3 mm, lavable a 100° C, presenta una resistencia de alargamiento de 700%.  
Ref. : 45 736 31



**Delantal FIDJI 90 x 115**

10 Delantal muy resistente y de una duración excepcional de nitrilo 0.3 mm, lavable a 100° C, resistente a la tracción hasta 1000N/5 cm.  
Ref. : 45 736 30



**Delantal recortado P.V.C. armado**

10 Delantal de PVC armado Poliéster extra blanco 260 gr. ALTA RESISTENCIA.  
Longitud : 140 cm, anchura : 70 cm.  
Ref. : 33 220 29

*Todos estos delantales no contienen ninguna parte metálica o textil, son muy fáciles de poner y de quitar gracias a la cinturilla amovible y elástica (cf foto) y a un sistema de cierre mediante automáticos de alta resistencia alrededor del cuello. Los materiales utilizados para estos delantales son resistentes a las grasas y aceites animales, a la sangre, ácidos y soluciones alcalinas.*



**Delantal OCEAN PE 300 blanco (cinta azul) - 115 x 90 cm (rollo)**

10 Delantal de polietileno granitado con EVA blanco con cintas azules - espesor 300µ, longitud : 115 cm, anchura : 90 cm - Sin piezas metálicas : lavado muy fácil. Modelo con sistema de ajuste de cinturilla automático.  
**ALTA RESISTENCIA. ESPECIAL CONFORT.** Fabricación francesa. HACCP.  
Ref. : 45 736 20

**Delantal OCEAN PE 300 azul (cinta blanca) - 115 x 90 cm (rollo)**

10 Idem con cintas blancas. HACCP.  
Ref. : 45 736 21



**Bacou-Dalloz España**

Poligono Industrial - "La Pena" - Nave C5 Ctra.Alcala de Henares a Daganzo Km 3,400 - 28806 Alcala de Henares  
Madrid (España) - Tel 34 91 880 4145 - Fax 34 91 880 4007